УТВЕРЖДАЮ:
Директор Н.Ф.Борисов
Пр.№ 63-ОД от 31.08.2023г.

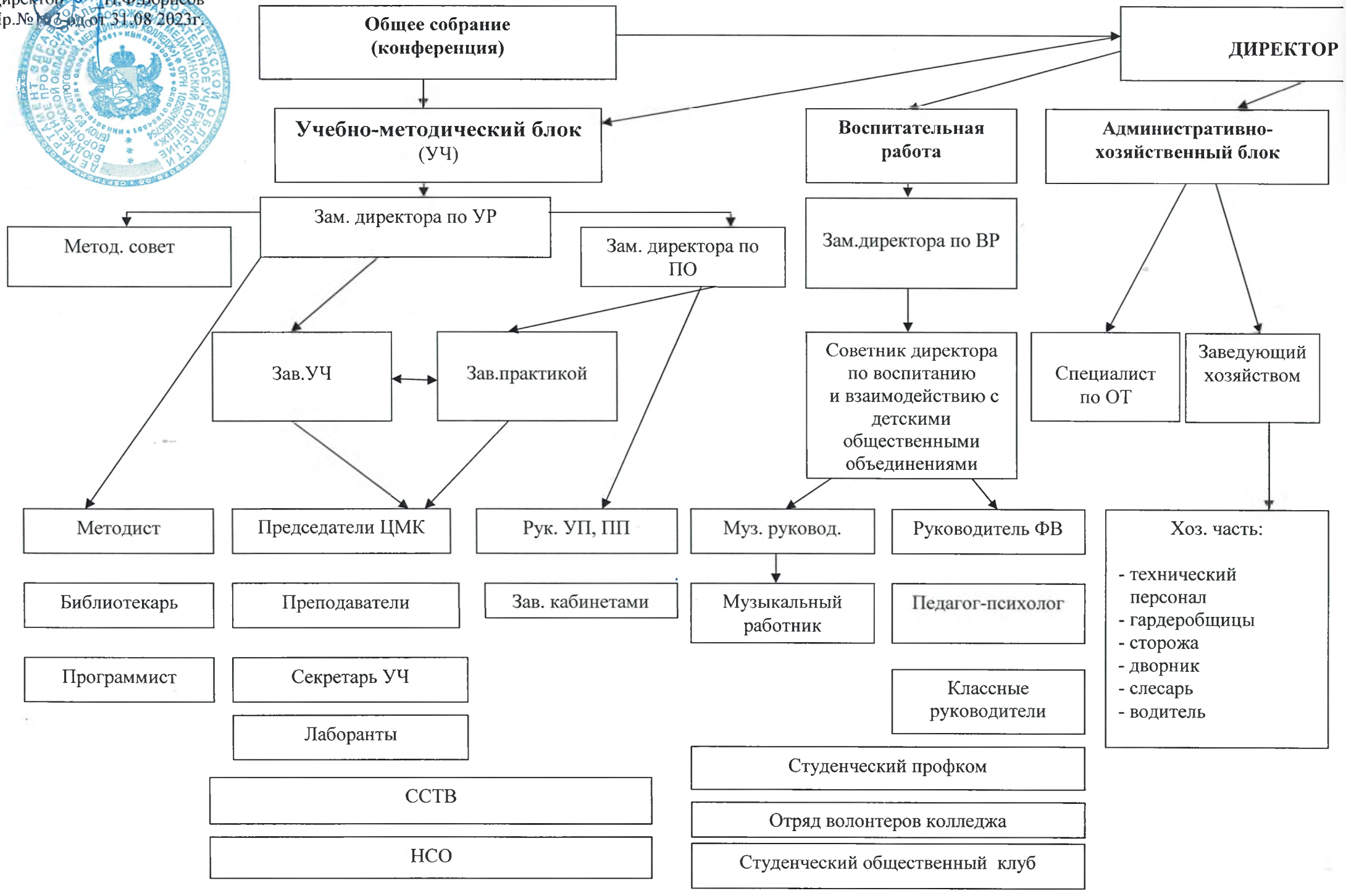

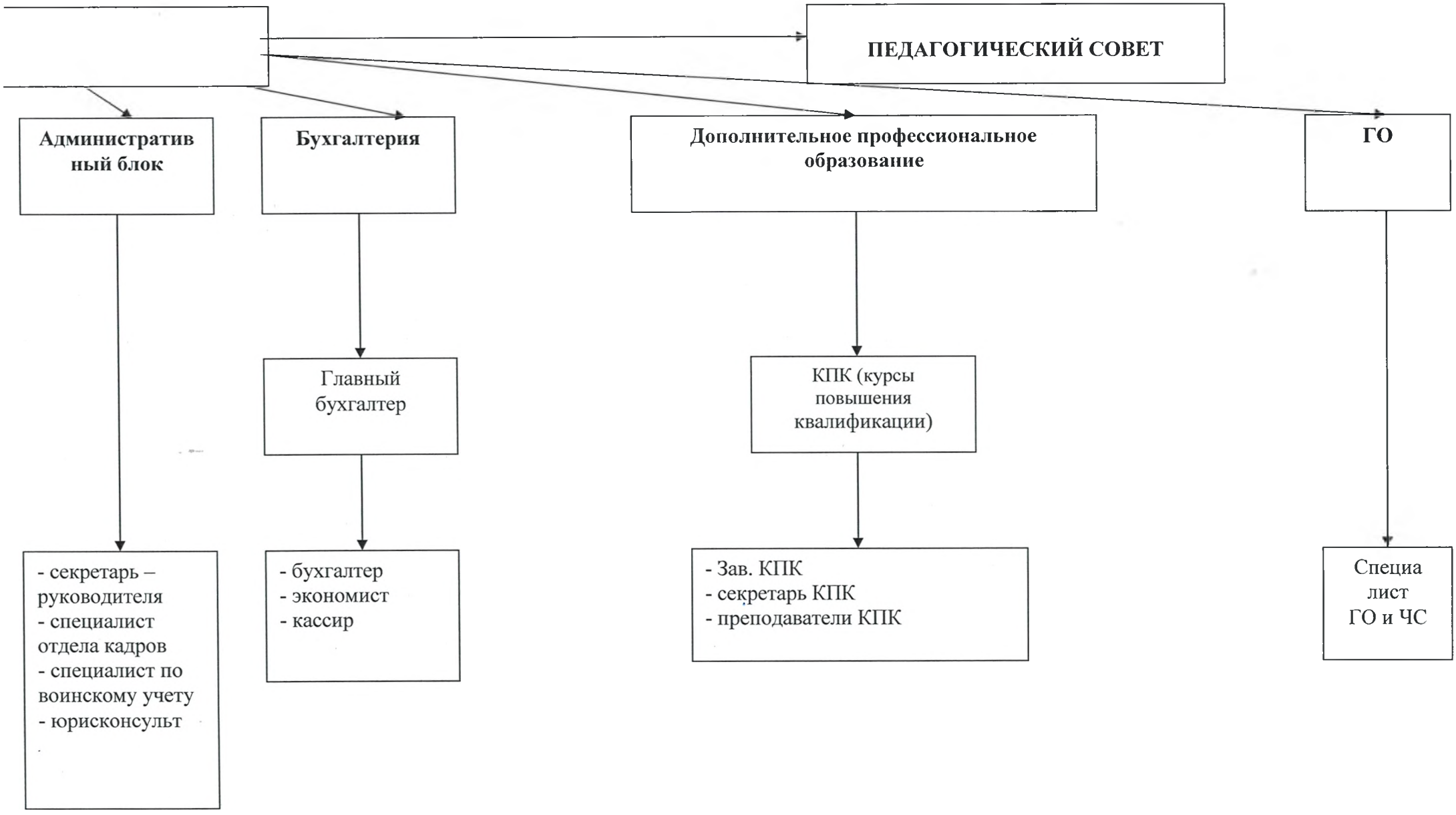
ПЕДАГОГИЧЕСКИЙ СОВЕТ
Административный блок
Бухгалтерия
Дополнительное профессиональное образование
ГО
Главный бухгалтер
КПК (курсы повышения квалификации)
- секретарь – руководителя
- специалист отдела кадров
- специалист по воинскому учету
- юрисконсульт
- бухгалтер
- экономист
- кассир
- Зав. КПК
- секретарь КПК
- преподаватели КПК
Специалист ГО и ЧС